



Quem somos



➤ Legalmente a Rede foi formalizada em 2006 como cooperativa, formado por 9 organizações de catadores e catadoras (associações e cooperativas) da Região Metropolitana de Belo Horizonte (RMBH).

- **Em 2010/2011.**
- **Número de organizações passou para: 33**
- **Número de municípios: 31**
- **Número de catadores e catadoras: 570 sendo (371 mulheres e 199 homens)**



MAPA DA REDE CATAUNIDOS

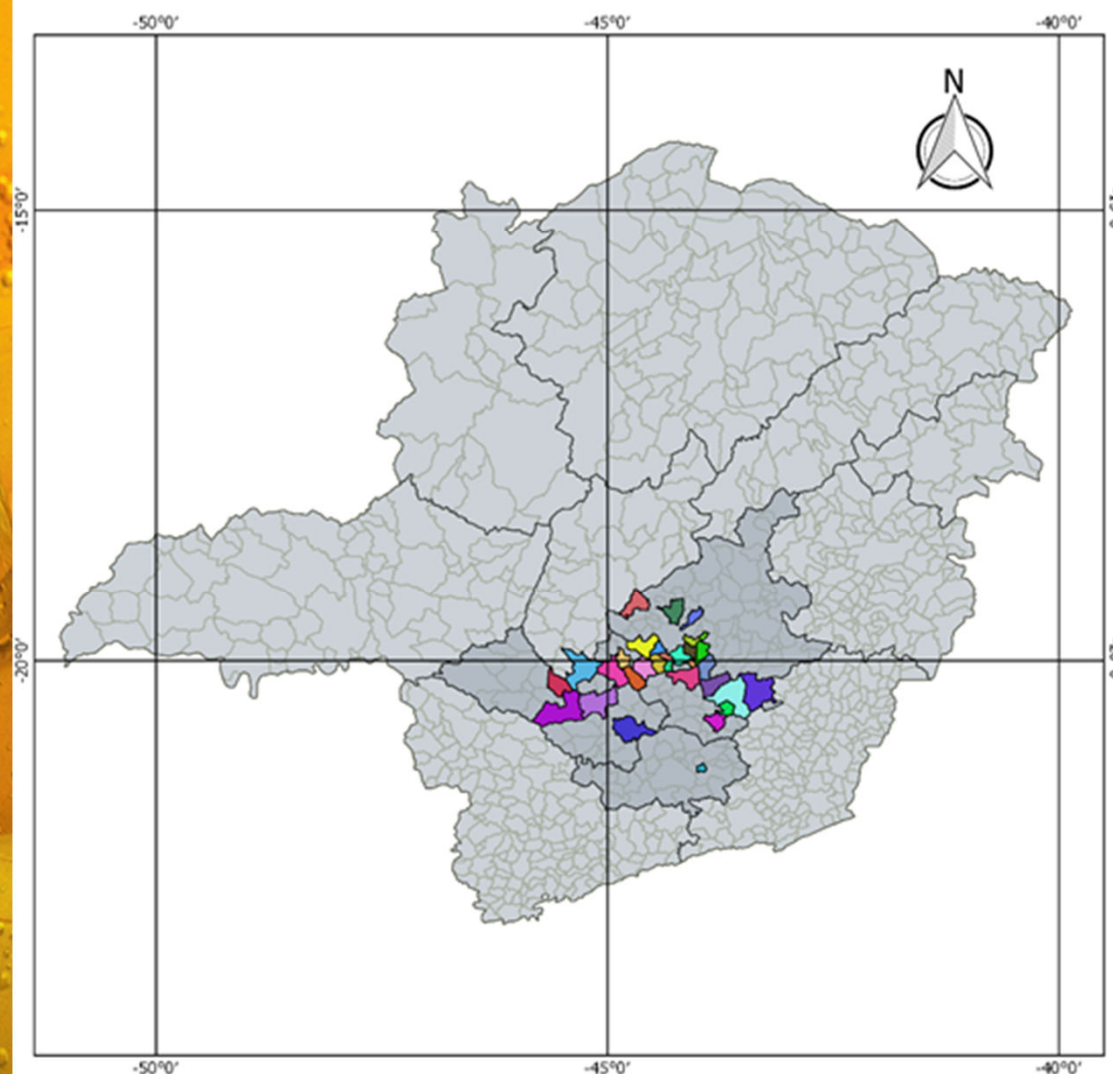

Fonte: Instituto Nenuca de Desenvolvimento Sustentável

Legenda

Catunidos

- Arcos - ARA
- Barroso - ASCAB
- Belo Horizonte - COOPESOL LESTE / ASMARE
- Betim - ASCAPEL
- Brumadinho - ASCAVAP
- Carmo do Cajuru - RECICARMO
- Conselheiro Lafaiete - ASMARCOL
- Contagem - ASMAC
- Divinópolis - ASCOMARE / ASCADI
- Florestal - ASTRIFLORES
-
- Ibirité - ASTRAPI
- Igarapé - APAIG
- Itabirito - ASCITO
- Itapecerica - ASCAMARI
- Itaúna - COOPERT
- Juatuba - CRT
- Mariana - CAMAR
- Mateus Leme - ASCALEME
- Matozinhos - ASMATOZ
- Nova Lima - ASCAP
- Oliveira - ASCOL
- Ouro Branco - ASCOB
- Ouro Preto - ACMAR
- Papagaios - ASCAMRRP
- Pará de Minas - ASCAMP
- Ribeirão das Neves - COOMARRIN
- Santo Antônio do Monte - ASCASAM
- São Gonçalo do Pará - ASCAM
- Sete Lagoas - ACMR
- Vespasiano - ASMIR / SENHOR BOM JESUS





Rede CATAUNIDOS

- A Rede CATAUNIDOS passa a se organizar em 3 Núcleos produtivos:
 - **CATAUNIDOS Unidade Estrada Real** com 6 organizações de catadores/as:

REGIÃO	EMPREENDIMENTO	MUNICÍPIO
ESTRADA REAL	ACMAR	Ouro Preto
	ASCAB	Barroso
	ASCITO	Itabirito
	ASCOB	Ouro Branco
	ASMARCOL	Conselheiro Lafaiete
	CAMAR	Mariana





Rede CATAUNIDOS

- **CATAUNIDOS Unidade Centro Oeste** com 10 organizações de catadores/as:

REGIÃO	EMPREENHIMENTO	MUNICÍPIO
Centro Oeste	ASCAMP	Pará de Minas
	COOPERT	Itaúna
	ASCADI	Divinópolis
	ASCAMRRP	Papagaio
	ASCASAM	Santo Antônio do Monte
	ASCAMARI	Itapecerica
	ASCAM	São Gonçalo do Pará
	ARA	Arcos
	RECICARMO	Carmo do Cajuru
	ASCOL	Oliveira





Rede CATAUNIDOS

- **CATAUNIDOS Unidade RMBH** – Região Metropolitana de Belo Horizonte com 16 organizações de catadores/as:

REGIÃO	EMPREENDEDIMENTO	MUNICÍPIO
RMBH	ASMARE	Belo Horizonte
	COOPESOL LESTE	Belo Horizonte
	ASMAC	Contagem
	ASCAPEL	Betim
	ASCAP	Nova Lima
	ASTRAPI	Ibirité
	ASCALEME	Mateus Leme
	CRT	Juatuba
	ASTRIFLORES	Florestal
	APAIG	Igarapé
	COOMARRIM	Ribeirão das Neves
	ASMIR	Vespasiano
	ACMR	Sete Lagoas
	ASCAVAP	Brumadinho
	BOM SENHOR JESUS	Vespasiano
	ASMATÓZ	Matozinhos



Produção anual da Rede em toneladas



- Alumínio ____91,23 Ton.
- Papel/Papelão _____7.358,02Ton.
- Ferro _____943,12Ton.
- Plástico ____1.744,69Ton.
- Vidro ____1.381,15Ton.
- Outros: _____31,40Ton.



Atuação da REDE



**Captação
de recursos**

Para viabilizar
assistência técnica,
assessoria,
capacitação e
infraestrutura às
suas filiadas

**Articulação
política**

Apoio político e técnico
aos municípios para fazer
valer os direitos dos
catadores e catadoras.

**Beneficiamento
de resíduos**

Sede da cooperativa.

**Central de
comercialização
de materiais
recicláveis**



INSEA

Unidade de Beneficiamento de Resíduos - Plástico



- **Unidade Industrial – 2007**
Primeira fábrica da América Latina de propriedade dos catadores;
- Funcionamento durante 02 anos em regime experimental;
- Interrupção do processo para sanar pendências financeiras, legais e ajuste dos processos





Outros negócios

- Prestação de serviços de coleta de Vidro em bares.

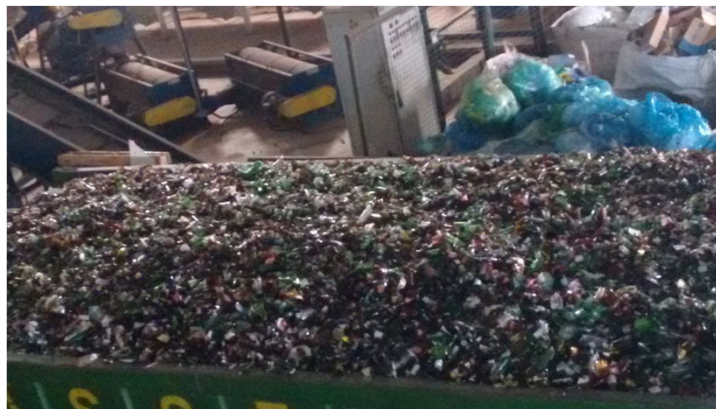

- Unidade de Beneficiamento de OGR – em processo de captação de recurso financeiros para instalação das plantas.



Prestação de serviço municipal de coleta seletiva

COOPERT - Itaúna



- Contrato teve início em 2013;
- Coleta seletiva em toda a área urbana do município;
- Geração de trabalho e renda para aproximadamente 72 catadores e catadoras de materiais recicláveis cooperados na cooperativa;
- Produção média de: 200 toneladas mês;
- Remuneração média mensal dos cooperados, acima de 2 salários mínimos;
- Apoio aos catadores de rua através da ASCARUMA.



COOPERT um exemplo a ser seguido.



Prestação de serviço municipal de Coleta Seletiva



COOPESOL LESTE/BH

- Contrato para coleta porta a porta em algumas ruas do bairro Floresta e Colégio Batista, **início em 26/11/15**;
- Coleta semanal, toda 5ª feira;
- Produção mensal, apenas no roteiro da coleta seletiva - **20 toneladas mês**;
- Número de cooperados/as, 35;
- Renda média dos cooperados – salário mínimo.



➤ Articulação Fórum Municipal Lixo e Cidadania de Belo Horizonte.



Arranjos negociais/Central de Comercialização



Associações
Cooperativas
filiadas à Rede



INDÚSTRIA



INSEA



Desafios encontrados na comercialização

- Tributação pesada;
- Falta de capital de Giro;
- Baixo preço dos recicláveis;
- A atuação de alguns aparistas para inviabilizar a atuação das Redes na comercialização;
- Ausência de parque Industrial da Reciclagem em MG;





Muito obrigada!

Maria Madalena Rodrigues Duarte Lima

Diretora da Rede CATAUNIDOS

Cooperativa de Reciclagem da Rede de Economia Solidária

Rua: Alberto Gomes da Fonseca, 08, bairro Xodó Marize, BH/MG.

“Juntos pela Reciclagem Popular e Solidária”

